



mayo de 09 - 1

Resultado en nuestros pacientes tratados de Banda Gástrica por Laparoscopia:

Datos del estudio:

- Tipo de intervención: Cirugía por laparoscopia (ninguno caso abierto)
- Número de pacientes: 150 pacientes
- Duración media operación: 60 minutos
- Tiempo medio de ingreso: 20 horas (1 noche)
- Complicaciones mayores: Ninguna
- Complicaciones menores: Ninguna
- Índice de fracaso terapéutico: 11,5 % (media de equipos a nivel mundial 15%)
(Se considera fracaso terapéutico cuando el paciente pierde la mitad o menos del peso que debía perder)

Resultados:

Evolución IMC BANDA GASTRICA (dato más relevante, relaciona peso y talla)

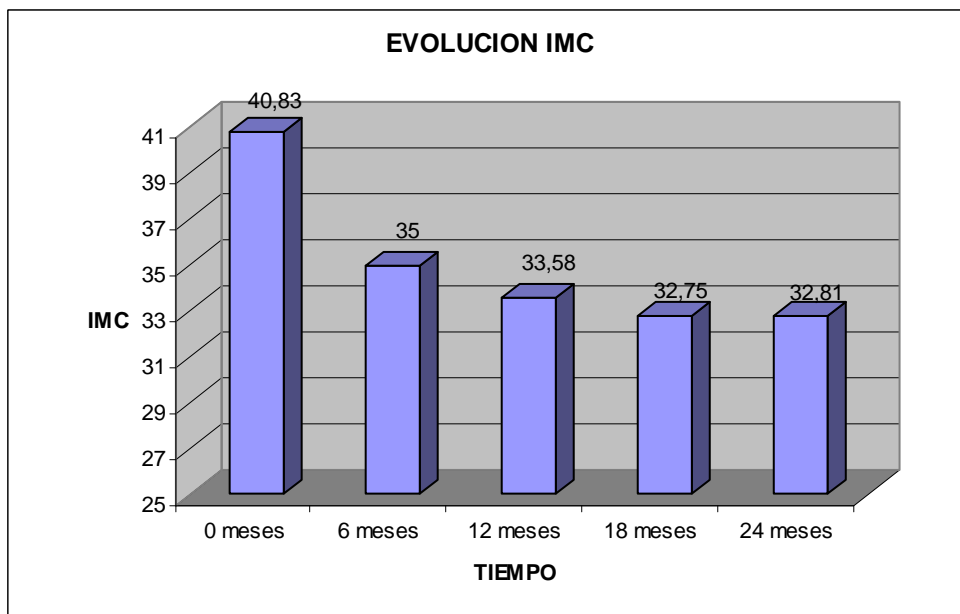



mayo de 09 - 2

Evolución % EPP (% exceso de peso perdido) BANDA GASTRICA

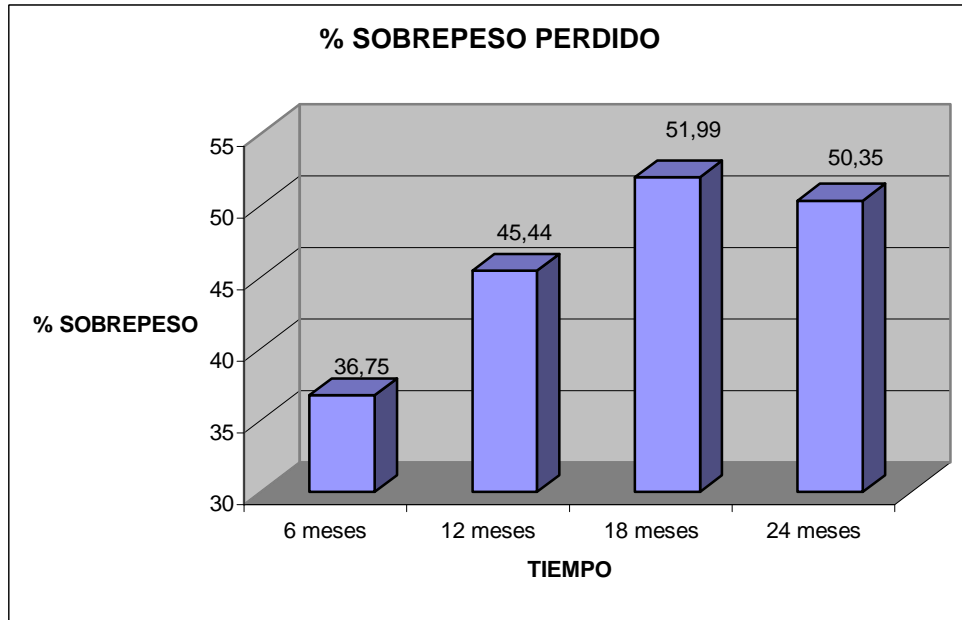

Evolución PESO PERDIDO BANDA GASTRICA (media de los pacientes)

